

ピックアップ情報 Pick Up Information

※掲載しているイベント・講座・お知らせの内容は変更になる可能性があります。
最新の情報は各館にお問い合わせいただくか、HP等にてご確認ください。

イベント情報 Events Info

第10回門真市生涯学習フェスティバル

9月10日(日) 10:00～15:00 (展示のみ9月9日も開催)

門真市民プラザで創意工夫しながら活動する各団体の晴れ舞台「生涯学習フェスティバル」。今年も『展示』『舞台発表』『体験』の3つのテーマで開催します。見てみたいもの、挑戦したいこと、やってみたいことが盛りだくさんのフェスにぜひご来場ください。

展示	舞台	体験
----	----	----

9月9日(土)、10日(日)
10:00～15:00
(9日は17:00まで)
陶芸・手芸・絵画・書道作品などを展示します。

¥ 入場無料
📍 2階集会室

お問合せ
門真市民プラザ

9月10日(日)
10:00～15:00
吹奏楽、ダンス、マジックなどのステージパフォーマンスをお楽しみください。スペシャルゲストも登場します。

¥ 観覧無料
📍 1階ロビー

その他、フェスの詳細情報はホームページをご覧ください
▶▶▶

9月度ロビーコンサート

9月24日(日) 14:00～

出演:小布施 彩香

9月度はピアノ・リトミック講師としても活動する小布施彩香さんにご出演いただきます。「イメージする力を育てる」をモットーに自由な発想と解釈で演奏活動を行う小布施さんのパフォーマンスをお楽しみください。

📍 ルミエールホール
1階エントランスロビー

¥ 無料
<演奏曲目>
・J.S.バッハ/主よ、人の望みの喜びよ
・中田喜直/ちいさい秋みつけた変奏曲
ほか



お問合せ
ルミエールホール

おとなクッキング ～ハロウィンのお菓子作り～

10月22日(日) 10:00～12:30

かぼちゃの生地をたっぷり練り込んだ焼きドーナツを作ります。今年のハロウィンは、手作りのお菓いで楽しんでみませんか？

📍 市立公民館 料理教室
¥ 1,200円(材料費込み)
対 18歳以上
定 8名(申込多数の場合は抽選)
申 公民館ホームページから申込み
または電話・来館(※9月1日(金)から受付開始)

講師 川裏 洋子
持ち物 エプロン・ハンドタオル
三角巾(またはバンダナなどの大きめのハンカチ)



※写真はイメージです。



お申込みはこちら ▶▶▶

お問合せ
市立公民館

ルミエールホール、中塚荘、市民プラザ、公民館で開催されるイベント・講座・お知らせをピックアップ！
選りすぐりの情報をルミエールホール探検隊がナビゲートします。



門真もん市

9月10日(日) 10:00～15:00
門真産の野菜や手作り品などの特産品を販売するハンドメイドマーケットです。生涯学習フェスティバルとともに、お楽しみください。

¥ 入場無料 📍 市民プラザ1階

第119回るみえーる亭 上方らくごの会

10月20日(金) 19:00開演 (18:30開場)

出演:桂文之助、桂小春團治 ほか

119回目となる「るみえーる亭」。今回は落語家でありながら気象予報士の資格を持つ桂文之助さん、そしておなじみの桂小春團治さんら豪華4人の落語家がルミエールホールの和室であなたに笑いを届けます。どうぞお楽しみに！

📍 ルミエールホール 3階和室
¥ 前売り1,200円/当日1,500円

9月13日(水)からルミエールホールの事務所で販売開始
📍 桂文之助、桂小春團治、笑福亭呂好、桂雪鹿

お問合せ
ルミエールホール



桂 文之助



桂 小春團治

宝くじ文化公演 アニソンファンタジックコンサート

10月22日(日) 16:00開演(開場は15:30)

アニソン界のスターたちが門真にやってきます！「宇宙戦艦ヤマト」などで知られるささきいさおさん、ポケットモンスター・サトシ役でおなじみの松本梨香さん、機動戦士Zガンダムの主題歌などで知られる森口博子さんらが出演します。

📍 ルミエールホール 大ホール
¥ 一般2,000円
18歳以下1,000円(全席指定)
チケットはルミエールホール、イープラスチケットびあにて販売中。

<主な出演>
ささきいさお、堀江美都子、松本梨香、森口博子ほか

お問合せ
ルミエールホール



ささき いさお

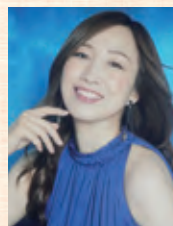

森口 博子



あなたに夢を。街に元気を。
ささきいさお

講座情報 Courses Info

かどま大学「終活と法律～より良く生きるために～」

自らがより良く生きていくために、『これだけは知っておいていただきたい』という法律知識をお教えます。

時 9月15日(金)「相続全般・遺産分割協議」
10月20日(金)「遺言書の作成・遺言書の種類」
11月17日(金)「生前対策・成年後見制度」

📍 各14:00～15:30

¥ ルミエールホール

申 1,000円(全3回分)
※2023年度かどま大学受講生は無料
市民プラザホームページから申込みまたは来館
講師 村上 和也(守口門真総合法律事務所 所長弁護士)



お問合せ
門真市民プラザ

KADOMA TEENS BASE 情報

〇〇〇の会 活発化しております

TBにやってくる中高生たちの“やりたいこと”を形にするイベント「〇〇〇の会」。中高生たちの想いを具体的なものにすべく、オトナスタッフたちも一緒になって企画しています。最近では「マンガ・ゲームの会」や「カメラの会」などが続々発足！9月からは新たに「鉄道を語ろう会」もスタートします。みんな、気軽に〇〇〇の会に参加してね！



マンガ・ゲームの会の様子

KADOMA TEENS BASE TBのHPには、「〇〇〇の会」のイベントカレンダーも掲載中！
📍 門真市民プラザ3階 青少年活動センター内 TBのホームページ ▶



日本語教室支援者養成講座 2023年度後期 受講生募集

門真で暮らす外国人または外国にルーツのある方が通う日本語教室でボランティアとして活躍しませんか。活動するために必要な養成講座を開催します。

📍 市立公民館
時 10月10日、17日、24日(いずれも火曜日)
19:00～20:30
※3日間の講座への参加が必須です。

対 18歳以上の方
¥ 無料
申 9月1日(金)から9月30日(土)までに市民プラザホームページから申込み



過去の養成講座の様子

お問合せ
門真市民プラザ

TSUMIKI COFFEE 情報

自家製のスコーンやドーナツを使ったサンド♪

人気のあんバターやベーコンチーズなどを自家製のスコーン、ドーナツでサンドしました♪お得なドリンクセット(+300円～)やテイクアウトもOK！他にも種類があるので、ぜひチェックして全制覇してみてください！



<スコーン/ドーナツサンド>
●ベーコン・チーズ 各400円
●あんバタースコーン 450円 ●あんバタードーナツ 400円

📍 TSUMIKI COFFEE 9:00～19:00(月・水・木)
TEL:050-3733-3792 ※火曜休み 9:00～21:00(金・土・日・祝日)

4館レポート かどま大学スポーツ学部開講記念「みんなの体育祭」を開催

門真市民のための市民大学「かどま大学」ではこの度「スポーツ学部」が開講。それを記念し、子どもから大人までが楽しめるスポーツイベント「みんなの体育祭」を7月17日(月・祝)に開催しました。

施設をフル活用し、話題沸騰中のもからメジャースポーツまで幅広く体験

当日は朝9時半から「ラジねえ。」の上羽悠雅さんによるラジオ体操で、参加者やスタッフが参加して一緒に体をほぐしたあと、モルックや BMX など話題のニュースポーツからポピュラースポーツまで、元高校の市民プラザの施設を活かし、幅広いスポーツを体験していただきました。

鳥谷敬さんが指導し貴重なひとときを過ごした「親子でキャッチボール」

さらに今回は元プロ野球選手・鳥谷敬さんによる「親子でキャッチボール」を実施。暑い中にもかかわらず鳥谷さんが1組1組直接指導し、貴重な体験とともに親子ともども終始笑顔の絶えないひとときになりました。

参加者からは、「(跳び箱で)学校では跳べなかった段数に果敢にチャレンジできたことが良かった」、「市外在住だが、近所でもこういうイベントがあったらいいなと思った」、「鳥谷さんに指導いただいたことが貴重で、すごくいい思い出になった」などの感想をいただきました。

鳥谷さん指導のもと、楽しそうにキャッチボールをする親子(写真上)
来場者だけでなく他の種目の講師やスタッフも一堂に会してラジオ体操に参加(写真下)

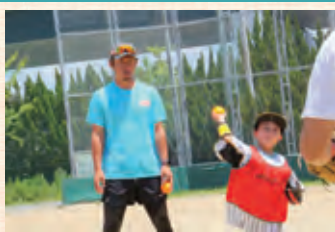

4館レポート みんなが先生「サマースクール」開催

“みんなが先生”をコンセプトに、市民をはじめ様々な方が得意分野を活かして講師となり講座を行う「サマースクール」を7月30日(日)に門真市民プラザで開催しました。

夏休みの自由研究のほか 地元の新発見も

初の試みとなった今回のサマースクールでは、ワークショップ、ゲームで学ぶ防災、歴史、お金など幅広いジャンルの11講座を実施。夏休み中の子ども向けの講座が中心でしたが、中には夏休みの自由研究に役立つ内容もあったりと、満足度の高い内容でした。また大人向けの講座でも、地元門真の歴史について改めて学べる機会になるなど、新たな発見が多いサマースクールとなりました。



「粘土のミニチュアフードのストラップ作り」子どもたちも楽しそうに取り組む様子

お知らせ Information

市立公民館 外構工事が終わりました

5月から実施していた外構工事が終了し、明るくすっきりとした外観に生まれ変わりました。

<お車の方へ>
工事完了に伴い、駐車可能台数が減少しております。ご来館の際はなるべく自転車や公共交通機関をご利用ください。

<自転車でお越しの方へ>
自転車置き場は南側から北側に移設しましたので、ご注意ください。



お問合せ
市立公民館